

ASSEMBLEE GENERALE ORDINAIRE 2018
15 octobre 2018
Château Salha St Jean le Vieux

16 membres sur 181 étaient présents et 3 avaient donné leur pouvoir. Parmi Les 16 personnes, il faut compter 10 personnes du CA:

- Les membres du bureau: Laurent ASCARAIN (président), Jean-Claude CHESNEAU et Guy DESVIGNES (trésoriers), Christiane LEMANCEAU (secrétaire)
- Les membres du CA : C. IRALOUR, B.ARMANTIER, MC.CASTET, E.STEUNOU, JP. LELIEVRE
- Le coordinateur : P.LARRALDE

Excusés : ELIZONDO J. Michel, BICAIN J.Michel, ERRECART Marie, les familles : APHAULE, MASSIAS, BACHO, GOROSTIAGUE, ALFARO

BILANS

Bilan moral et d'activité présentés par M. Larralde (Détails du rapport annexe 2)

Patrik donne dans le rapport moral quelques éléments statistiques élèves, le bilan d'activité pédagogique, fait le point sur les effectifs dans les cours, donne les résultats des examens.

Il fait le bilan des actions culturelles.

Il rappelle le fonctionnement d'Iparralai et fait le point sur le mouvement des salariés pour la rentrée 2018

Il rappelle les propositions pédagogiques d'Iparralai et souligne les différents partenariats d'Iparralai

—> **Le rapport moral est validé à l'unanimité des présents et représentés.**

Bilan financier présenté par MM. Chesneau et Desvignes (Détails du budget annexe 2)

CHARGES		PRODUITS	
Achats	10 435,87€	Participation familles	77 275,00
Services extérieurs	2 235,00€	Subventions	112 338,00
Autres services extérieurs	6 753,73€	Autres produits gestion	0,01
Impôt et taxes	2 652,00	Transfert de charges	3 657,23
Frais de personnel	175 430,19	Produits de participation	687,11
Dotation amortissements	3 518,81	Produits exceptionnels	911,02
Dotation provisions	88,18		
Sous total charges	201 113,78	Sous total produits:	194 868,37

Le résultat est négatif : -6245,41€

—> **Le rapport financier est validé à l'unanimité des présents et représentés.**

RENOUVELLEMENT DU CA

Les membres sortants ne se représentent pas: Jean-Claude CHESNEAU, Guy DESVIGNES, Christiane LEMANCEAU, Marie Claire CASTET

Un membre du CA démissionne : Emile STEUNOU (car plus élève à Iparralai faute de prof de trompette)

Pas de nouvelle candidature

Le problème est qu'il n'y a pas assez de membres dans le CA. Donc deux solutions:

- Soit la dissolution d'Iparralai
- Soit la convocation des membres pour une seconde réunion pour l'élection d'un nouveau CA

—> **C'est la seconde solution qui est adoptée à l'unanimité des présents et représentés.**

QUESTIONS DIVERSES

Les problèmes de locaux de l'école Iparralai sur les deux sites de St Jean Le Vieux et St Etienne de Baigorri :

A Baigorri la mairie a proposé à la CAPB de faire les travaux dans la future ancienne mairie (*1^{er} étage du bâtiment qui donne sur la grande place*)

A Garazi, le maire de St Jean Pied de Port voudrait échanger un terrain contre un bâtiment appartenant à la CAPB. Ainsi la CAPB pourrait nous construire un lieu dédié à l'enseignement artistique.

Iparralai école de danse théâtre et musique :

Le débat est ouvert mais aucune décision n'est prise. Néanmoins sur proposition de la CAPB, Iparralai a accepté de permettre à deux ateliers (un de danse et un de théâtre) de continuer en prenant en charge les inscriptions et la communication sur le territoire pour ces deux ateliers uniquement. Pour le moment, les préinscriptions (inscriptions pour les familles qui étaient déjà dans ces ateliers) sont ouvertes. Ensuite, selon les places, les inscriptions seront ouvertes au public.

Rapport moral 2017

École de musique Iparralai

15 octobre 2018

Statistiques élèves

Provenance géographique

	Haur / Enfant	Heldu / Adulte	Ikasle / Eleve
Garazitik / De garazi	118	25	143
Baigorritik / de Baigorri	65	5	70
Kanpotik / D'ailleurs	6	4	10
Orotara / Total	189	34	223

Bilinguisme dans les cours

	Euskaldunak / Bascophones	Frantsesdunak / Francophones	Ikasle / Eleve
Musika tresnetan / Instrument de musique	108	93	201
Musika heziketan / Formation musicale	51	48	99
Musika praktikan / en pratique musicale	98	56	154

Bilan d'activité pédagogique

Évolution du nombre d'inscriptions (sur 4 années scolaires)

	2015/2016	2016/2017	2017/2018	2018/2019
A	16	12	19	19
B	35	27	22	28
C	99	107	83	63
CMA		28	28	13
CMG		61	45	39
CMT		18	10	11
D	80	74	80	104
E	10	6	19	18
F				3
Prépa au BAC	9	10		
OROTARA / TOTAL	249	236	223	235

Répartitions des élèves par tranche d'âge

Sorturtea Année de Naissance	Adina Age	Kopurua Effectif	Adina Age	Kopurua Effectif	Adina Age	Kopurua Effectif
	2016-2017		2017-2018		2018-2019	
2013					5	5
2012			5	10	6	14
2011	5	8	6	9	7	13
2010	6	4	7	13	8	15
2009	7	12	8	10	9	13
2008	8	15	9	12	10	14
2007	9	22	10	22	11	22
2006	10	33	11	33	12	29
2005	11	27	12	22	13	23
2004	12	20	13	20	14	18
2003	13	16	14	14	15	11
2002	14	15	15	14	16	13
2001	15	11	16	12	17	10
2000	16	5	17	2		
1999	17	4				
	Heldu Adult	44	Heldu Adulte	30	Heldu Adulte	35

Les cours

Instruments

Musika tresnen entseguak	20
ESKU SOINUA - ACCORDEON	20
BATERIA - BATTERIE	20
GAURKO KANTUA – CHANT ACTUEL	5
KLARINETA - CLARINETTE	5
GAURKO GITARRA - GUITARE ACTUELLE	25
GITARRA KLASIKOA - GUITARE CLASSIQUE	12
MOL - MAO	5
PIANOA - PIANO	28
SAXOFOIA - SAXOPHONE	4

SOINU TTIKI TA PANDEROA	24
TRONPETA - TROMPETTE	5
TXISTU - XIRULA	14
ARRABITA - VIOLON	14
TOTAL	201

Formation musicale

FM11	13
FM12	14
FM13	13
FM14	12
FMD1a	9
FMD1b	5
FMD2a	5
FMA1	8
FMA2	10
FMR	10
TOTAL	99

Atelier

KORALA 1 - CHORALE 1 (9-14 urte/ans)	26
KORALA 2 - CHORALE 2 (15-18 urte/ans)	11
MUSIKA HURBILTZEA - EVEIL	19
FILM	4
JAZZ	6
KANTU	19
KOBREAK - CUIVRE	4
ROCK	24
TRIKITIXA	15
TXARANGA	8
HARIZ AIRE	18
TOTAL	154

Palmarès

Diplômes délivrés aux élèves d'Iparralai par les écoles du réseau départemental

Reçus	11
Partiellement reçu	4
Refusé	2
TOTAL	17

Admission au conservatoire

9 élèves suivent des cours au conservatoire

Complément de formation	6
Continuité des études	2
Suivit d'une discipline non enseignée à Iparralai	1
TOTAL	9

Actions culturelles

- Habituels de l'année: Téléthon, Olentzero, Carnaval, auditions, concert, parcours musical, cavalcades bas-navaraises
- Concert de Noël à baigorri,
- Résidence Rock school avec au bout un concert
- Concours ados de trikitixa du Pays basque (1er prix: sortie de disque en décembre).
- Master classe de piano: découverte du travail du piano selon un thème particulier
- Jazz'in collège: participation à deux concerts, un en Iparralai et l'autre en hegoalde

Personnel

Organigramme

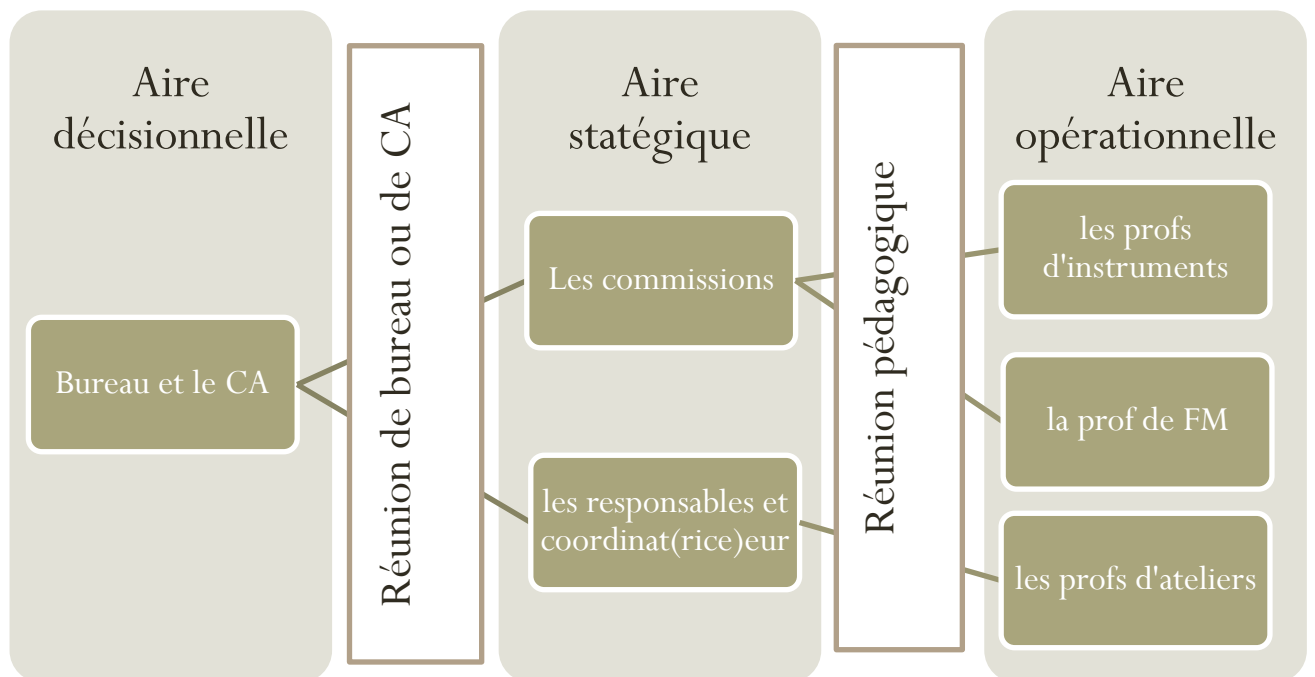

Les mouvements de personnel

Fin de contrat de profs : Ximun Garat (trompette), Fabrice Le Troquer (Piano + perku), Nathalie Ardurat (accordéon), Patrice Dumorra (Chant actuel), Erika Lavillard Isasi (trikitixa), Sophie Pieraggi (violon)

Renouvellement de contrat de prof : Tes Duval Macazaga (Violon)

Nouveau contrat de profs : Pascal Mathis (Guitare classique et actuelle), Irigoyen Jean-Christian (Accordéon), Philippe Gavillon (Piano), Mainer Martineau (Triketitixa), Maia Iribarne (Violon)

Composition de la direction

Responsable technique: Jean Pierre Lelièvre

Coordinatrice Formation musicale: Marie Errecart

Coordinateur associatif et pédagogique: Patrik Larralde

Les axes de l'école de musique

Proposition pédagogique

La formation d'un musicien : au-delà de l'enseignement d'une technique l'école éduque des mélomanes et des spectateurs. Pour cela nous avons deux projets pédagogiques :

Le musicien artiste dont l'objectif premier est de faire de la musique ensemble

Le musicien mélomane et spectateur dont l'objectif est d'écouter, voir autre chose et s'ouvrir.

L'orchestre à l'école : apprentissage de la musique par la pratique et la mise en situation

Les cours collectifs : apprentissage de la musique à deux ou trois

Partenariats

Le réseau des écoles de musique associatives d'Iparralde : avec les écoles associatives qui sont sur le territoire qui va d'Hendaye à St Engrâce en passant pas Bidache, nous essayons d'organiser l'enseignement de la musique de façon cohérente. Ceci signifie que nous mettons en place des choses concrètes qui favorise la collaboration entre tous les profs et entre toutes les écoles afin d'aboutir à une lecture commune de l'enseignement de la musique tout en gardant la liberté d'engagement de chaque structure. Donc ça va du traitement des salariés au programme d'enseignement en passant par l'examen de FM de 1^{er} cycle mis en place depuis trois ans.

Le réseau des écoles de musiques du département des Pyrénées atlantiques : dans la même logique que la dynamique qui existe au pays basque, nous travaillons à l'échelle du département

Echange avec la rock school de Mont de Marsan : depuis deux ans, durant 4 week end nous rassemblons les élèves de la rock school de Mont de Marsan et d'Iparralai pour travailler un répertoire commun dans le but de le présenter là-bas et ici. Chaque structure amène sa spécificité et son expérience pour compléter la formation régulière des musiciens de musique actuelle.

Euskal herriko tikitixa elkarteak : Nous participons à l'organisation de rassemblement et de stage pour les musiciens de trikitixa. Dans la même logique que la rock school, nous partageons nos répertoires et notre spécificité culturelle pour amener un plus à nos élèves.

I P A R R A L A I Compte de résultats

	2017	2016		2017	2016
Charges d'exploitation			Produits d'exploitation		
Achats	10435,87	8711,06	Participation familles	77275,00	94851,34
- Denrées	445,07	528,82	- Cotisations familles	76077,12	89582,49
- Fournit bureau, éduc, inst	2505,80	3321,03	- Autres produits	1197,88	5268,85
- Cours extérieurs	7485,00	4861,21	Subventions	112338,00	114139,34
Services extérieurs	2235,00	3012,52	- Communauté communes	65000,00	64400,00
- Ent, répar, prest, loc	1194,00	1999,52	- Conseil Général	40338,00	36671,00
- Prime assurance	1041,00	1013,00	- Autres sub et particip	7000,00	13068,34
- Frais de formation	0,00	0,00	(OPLB,Alaiki,ICB,divers)		
Autres services extérieurs	6753,73	6307,26	Autres produits gestion	0,01	0,04
- Honoraires	1377,60	1363,20	- Autres Produits gestion	0,01	0,04
- Annonces,insertions,dons	200,00	0,00	Transfert de charges	3657,23	2548,79
- Voyages,déplacements	2951,74	2713,71	- Rembours FPC	23,50	1397,22
- Animation	965,60	810,00	- Indemnités journal SS	3633,73	1151,57
- Missions,réception	192,30	317,60	Produits de participation	687,11	675,61
- Affranchissement,téléphon	847,77	870,35	- Livrets	687,11	675,61
- Cotisations	218,72	232,40	Produits exceptionnels	911,02	1688,48
Impôt et taxes	2652,00	2755,00	- Quote part sub et prov	911,02	1688,48
- Formation professionnelle	2652,00	2755,00			
Frais de personnel	175430,19	178463,14			
- Salaires	141529,66	145958,97			
- Charges sociales	30099,33	28806,17			
- Prestat paie+Médecine	3801,20	3698,00			
Autres charges gestion		5,00			
- Autres charges gestion		5,00			
Dotation amortissements	3518,81	5403,54			
- Dotation amortis	3518,81	5403,54			
Dotation provisions	88,18	32,65			
- Longue maladie, retraite	88,18	32,65			
Sous total charges	201113,78	204690,17	Sous total produits	194868,37	213903,60
Contributions en nature					
Charges	66000,00	76960,00	Produits	66000,00	76960,00
- Bénévolat	33600,00	42160,00	- Bénévolat	33600,00	42160,00
- Locaux	32400,00	34800,00	- Locaux	32400,00	34800,00
TOTAL CHARGES	267113,78	281650,17	TOTAL PRODUITS	260868,37	290863,6
RESULTAT	-6245,41	9213,43			